Cassa del Trentino – Struttura organizzativa

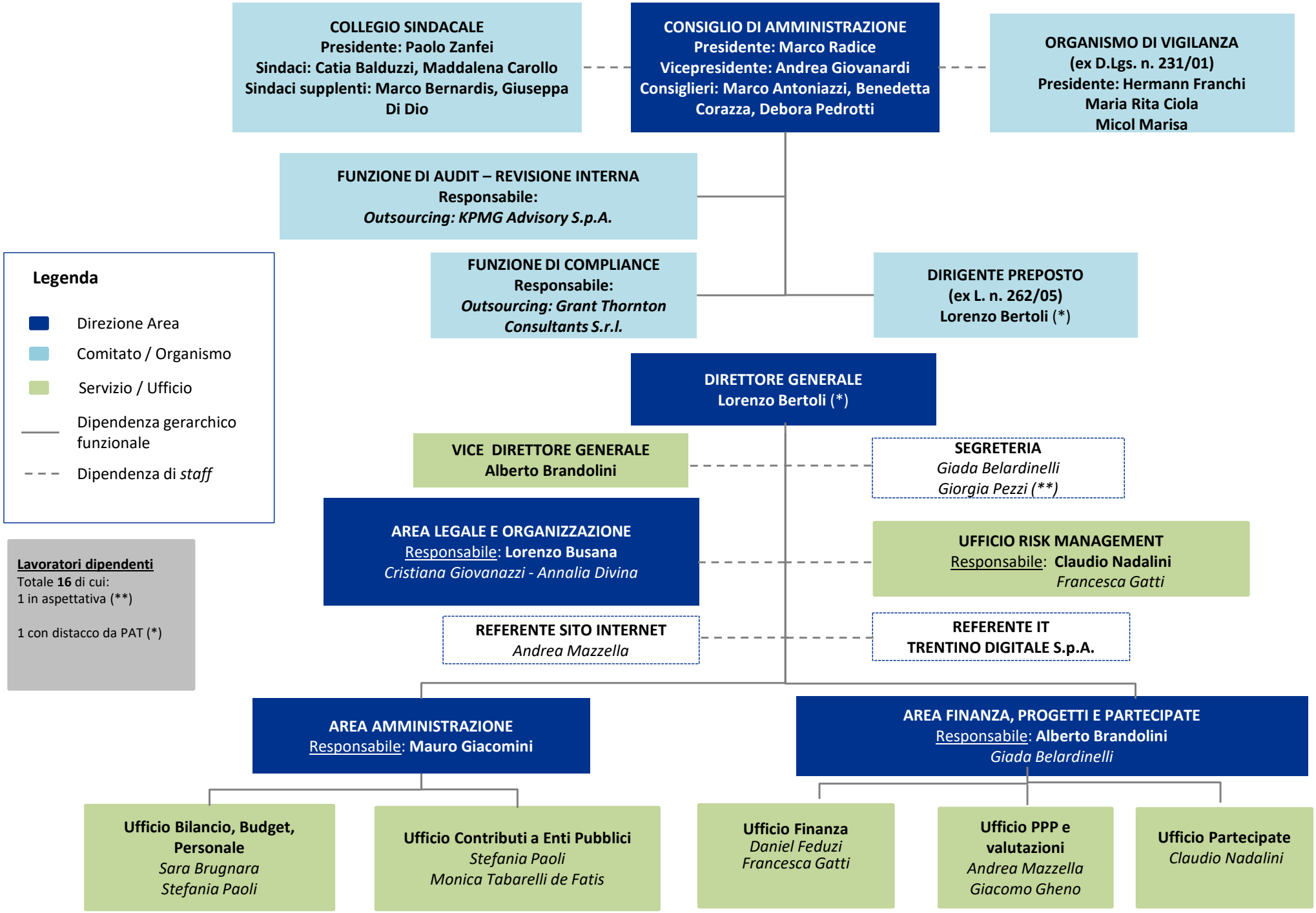

Fonte: Organigramma aziendale, 22 febbraio 2024